

Bedside-Test

Bedside-Test

- AB0-Identitätstest
- letzte Chance
- obligat
- direkt am Patienten
- Blutabnahme durch transfundierende Person

Utensilien



- Bedsidetestkarten
- Blut Patient und EK
- NaCl 0,9%
- Schlauchsegmentöffner
- Rührstäbchen



- Eine Karte für den/die Patient:in, eine für jedes EK
- Jeweils einen Blutstropfen auf das linke, weisse Feld.
- NaCl 0.9% (1 gtt) auf das blaue und das gelbe Feld tropfen.



- Mit dem Rührstäbchen einmal in den Blutstropfen, dann in das blaue Feld (Anti-A), umrühren, abwerfen.

- Mit dem Rührstäbchen einmal in den Blutstropfen, dann in das gelbe Feld (Anti-B), umrühren, abwerfen.



Auswertung

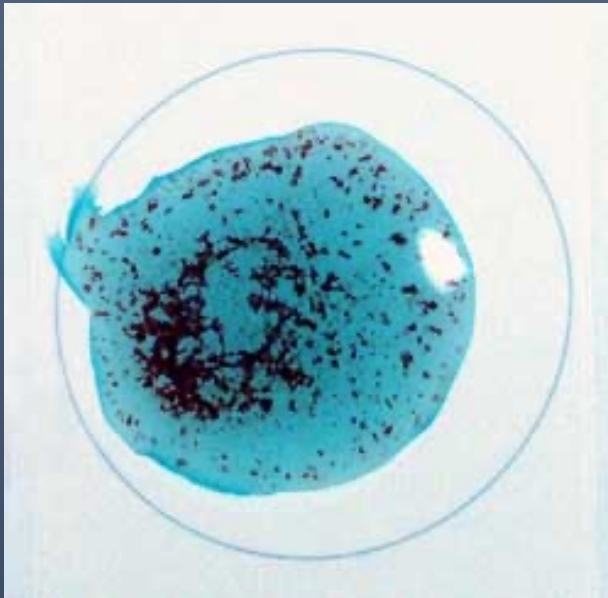

positiv



negativ

So nicht!

Serafol[®] ABO

Expiry date
Ch. B. / Lot No.



Blut (Blood/Sang)

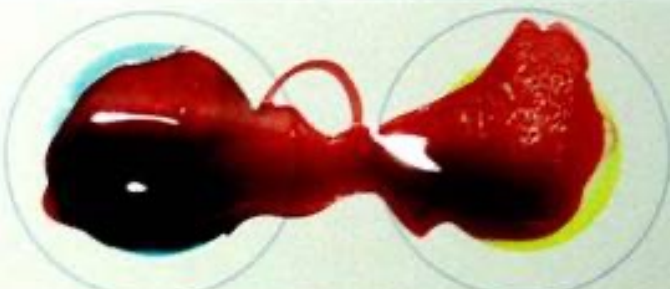

Anti-A **Anti-B**

Name MAX MUSTER ID 73576983
(Name/ Nom)

Geb.Dat. 24.8.1817 Kons.- Nr. _____
(Date of Birth/ Date de Naissance) (Unit No./ No.Poche)

Datum 1.1.1007 Blutgruppe _____
(Date) (Blood Group/ Groupe Sanguin)

M